Verlauf V85, V50, V30

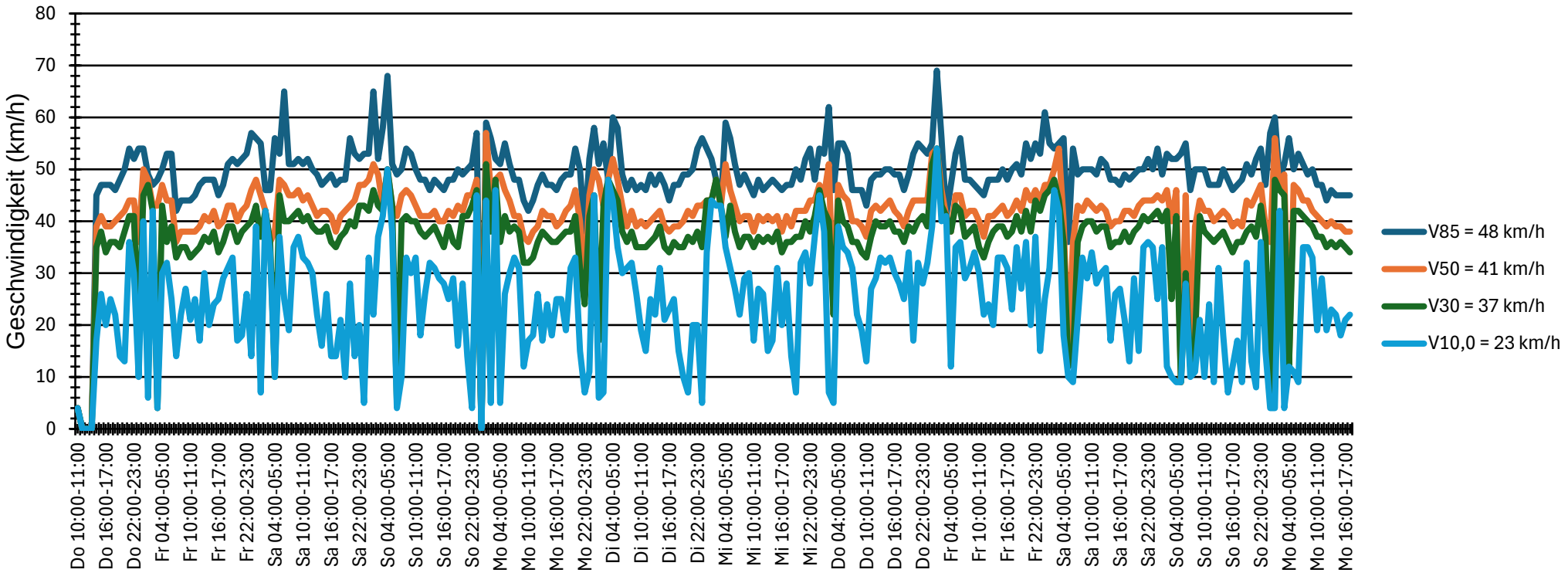

Auswertezeit	Donnerstag, 15. Oktober 2026,10:00 - Montag, 26. Oktober 2026,18:00
Tempolimit	50 km/h
Geschwindigkeitsübertretung	9,72 %
Durchschnittl. Abstand	42,85 s
Kolonnenverkehr	13,60 %
DTV	3001
DJV	1095365
Schwerlastverkehrsanteil	4,83 %
Fahrtrichtung	Beide Richtungen

	Anzahl	Vd[km/h]	Vmax[km/h]	V85 [km/h]
Zweirad	2553	13	74	24
PKW	25991	41	92	49
Transporter	3827	40	94	48
LKW	1065	36	77	45
Lastzug	578	36	57	43
Total	34014	39	94	48

Bearbeiter:	Frau Gartner
Kommentar:	15.10.-26.10.2026
Messort:	Rheinstr. Höhe HS 29
Ankommende Fahrzeuge Richtung:	
Abfahrende Fahrzeuge Richtung:	